

แผนภูมิโครงสร้างการแบ่งส่วนราชการ

โครงสร้างส่วนราชการองค์การบริหารส่วนตำบลโนนเพ็ด

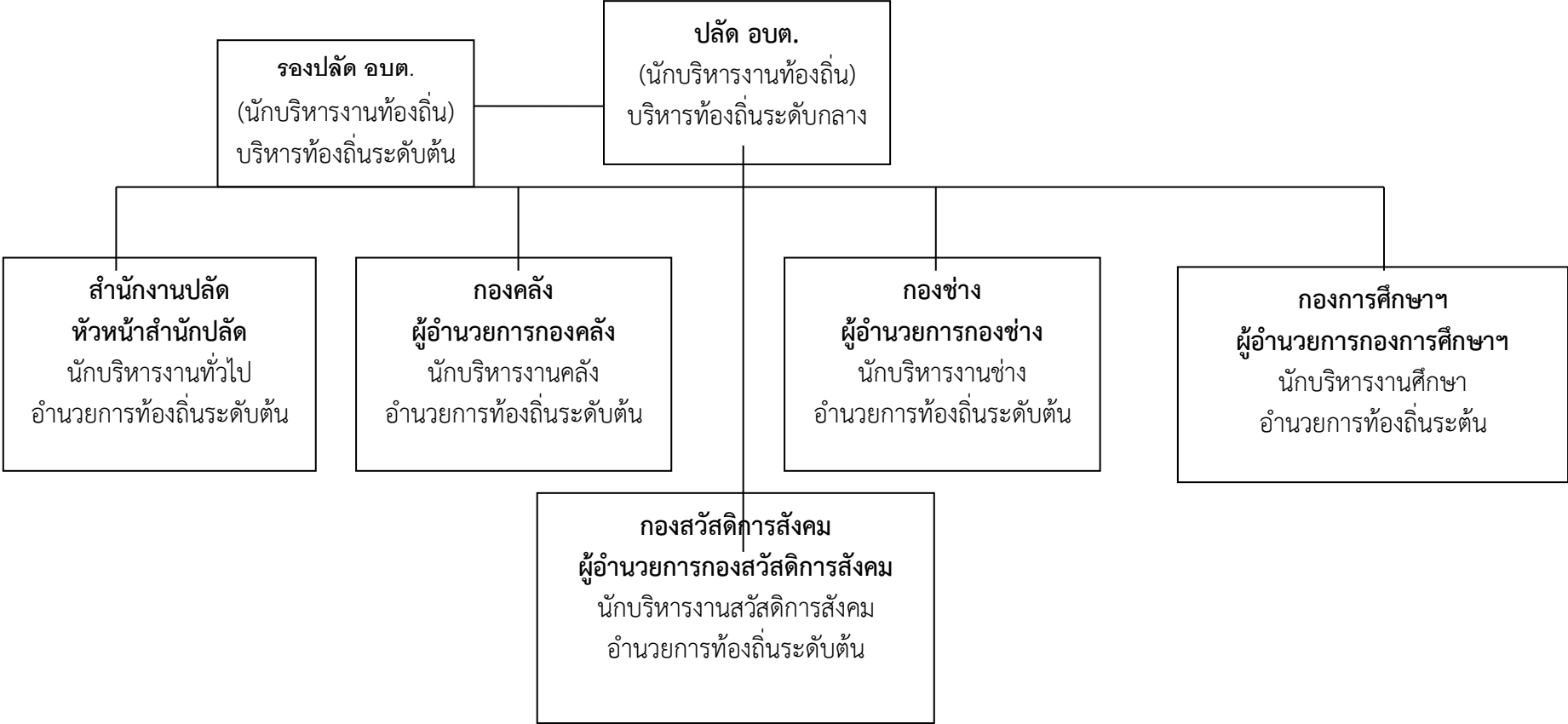

## โครงสร้างของสำนักงานปลัด อบต.

หัวหน้าสำนักงานปลัด อบต.

นักบริหารงานทั่วไป

(อำนาจการท้องถิ่นระดับต้น)

### งานบริหารงานทั่วไป

- งานสารบรรณ
- งานอำนาจการและข้อมูลข่าวสาร
- งานเลือกตั้ง
- งานตรวจสอบภายใน
- งานกิจการสภา

### งานบริหารงานบุคคล

- งานการเจ้าหน้าที่
- งานสิทธิสวัสดิการข้าราชการและลูกจ้าง
- งานทะเบียน

### งานนโยบายและแผน

- งานนโยบายและแผนพัฒนา
- งานวิชาการ
- งานข้อมูลและการประชาสัมพันธ์
- งานสารสนเทศและระบบคอมพิวเตอร์
- งานงบประมาณ

### งานกฎหมายและคดี

- งานกฎหมายและนิติกรรม
- งานการดำเนินการทางคดีและศาลปกครอง
- งานร้องเรียนร้องทุกข์และอุทธรณ์
- งานระเบียบการคลัง
- งานเกี่ยวกับการตราข้อบัญญัติ
- งานสนับสนุนและบริการ

### งานป้องกันและบรรเทาสาธารณภัย

- งานอำนาจการ
- งานป้องกัน
- งานช่วยเหลือฟื้นฟู
- งานกู้ภัย

### งานส่งเสริมการเกษตร

- งานวิชาการเกษตรและเทคโนโลยี
- งานส่งเสริมปรับปรุงและขยายพันธุ์พืช
- งานป้องกันและรักษาโรคและศัตรูพืช
- งานเพาะชำและปุ๋ยเคมี
- งานส่งเสริมการแปรรูปผลิตภัณฑ์การเกษตร
- งานบรรจุภัณฑ์และร้านค้าสาธิต
- งานวิชาการปศุสัตว์และเทคโนโลยี
- งานส่งเสริมการปรับปรุงและขยายพันธุ์สัตว์
- งานเพาะพันธุ์และอนุบาลสัตว์
- งานป้องกันโรคและกักสัตว์

# โครงสร้างของกองคลัง

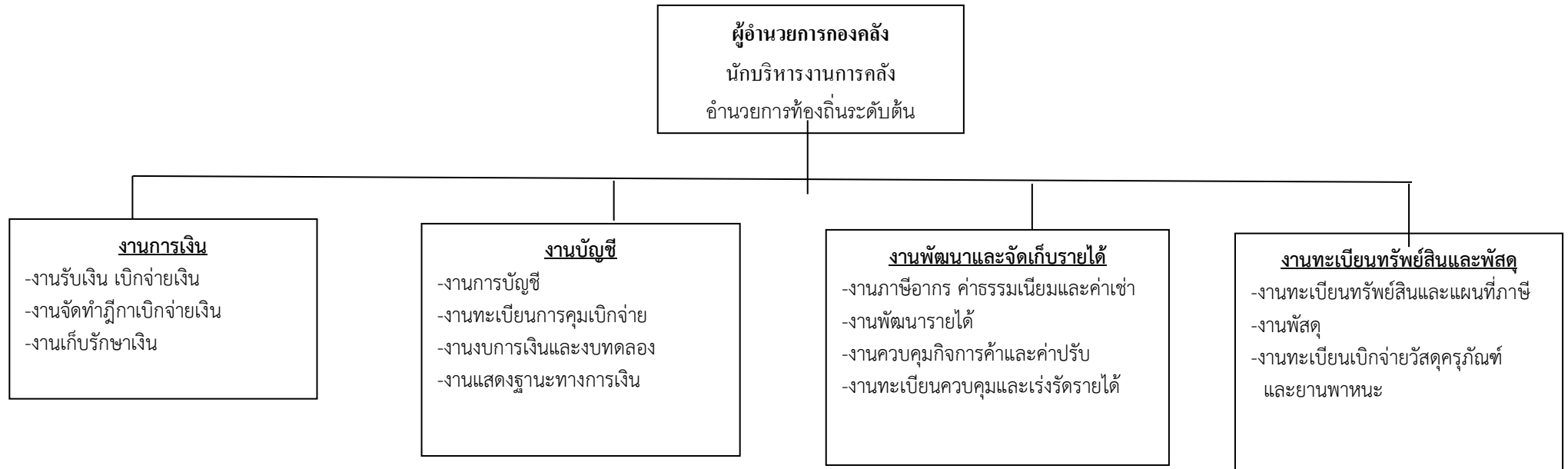

# โครงสร้างของกองช่าง

ผู้อำนวยการกองช่าง  
นักบริหารงานช่าง  
(ผู้อำนวยการท้องถิ่นระดับต้น)

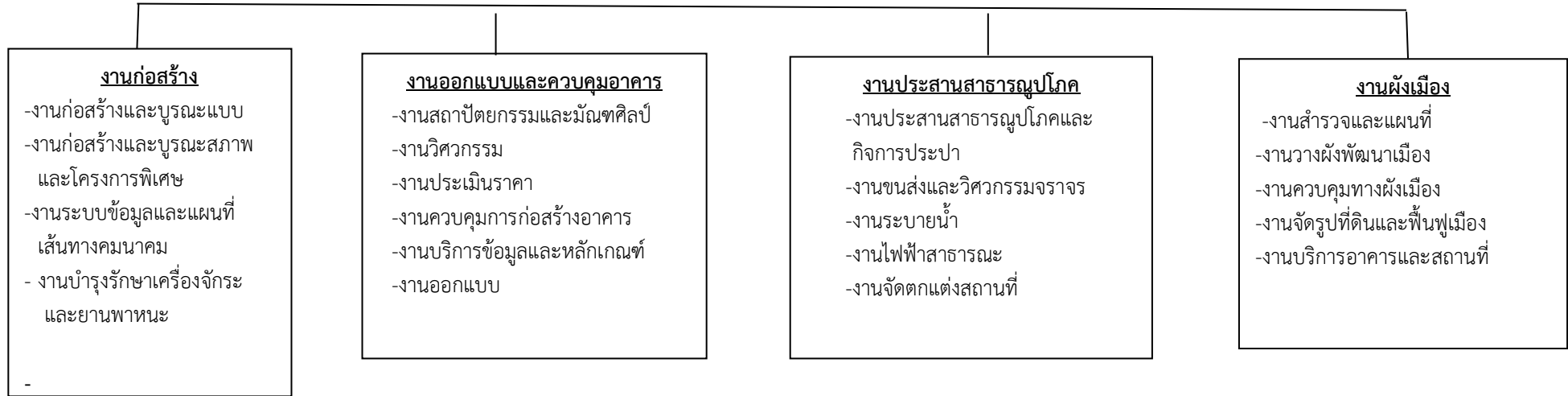

# โครงสร้างของกองการศึกษา ศาสนาและวัฒนธรรม

ผู้อำนวยการกองการศึกษา  
นักบริหารงานศึกษา  
(ผู้อำนวยการท้องถิ่นระดับต้น)

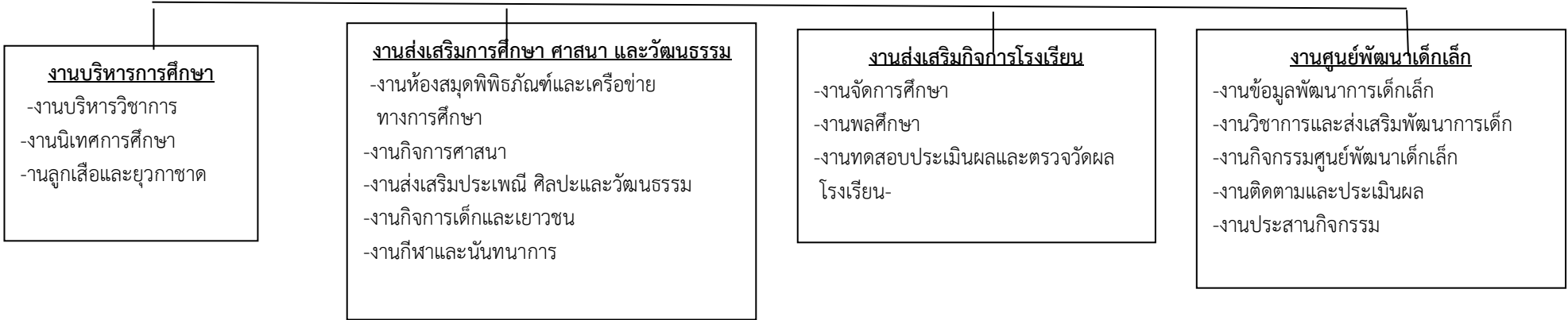

## โครงสร้างของกองสวัสดิการสังคม

ผู้อำนวยการกองสวัสดิการสังคม  
นักบริหารงานสวัสดิการสังคม  
(อำนาจการท้องถิ่นระดับต้น)

### งานบริหารงานทั่วไป

- งานสวัสดิการและการสงเคราะห์
- งานจดทะเบียนทะเบียนพาณิชย์
- งานอื่นที่ไม่อยู่ในความรับผิดชอบของส่วนใด

- งานส่งเสริมอาชีพและพัฒนาสตรี
- งานอนามัยและสิ่งแวดล้อม
- งานสุขาภิบาลทั่วไป
- งานสุขาภิบาลโรงงาน
- งานสุขาภิบาลอาหารและสถานประกอบการ
- งานส่งเสริมสุขภาพและสาธารณสุข
- งานอนามัยชุมชน
- งานสาธารณสุขมูลฐาน
- งานควบคุมมาตรฐานอาหารและน้ำ
- งานป้องกันยาเสพติด
- งานรักษาความสะอาด
- งานควบคุมสิ่งปฏิกูล
- งานรักษาความสะอาดและขนส่งสิ่งปฏิกูล

### งานสาธารณสุขและสิ่งแวดล้อม

- งานกำจัดมูลฝอยและน้ำเสีย
- งานควบคุมและจัดการคุณภาพสิ่งแวดล้อม
- งานส่งเสริมและเผยแพร่
- งานควบคุมมลพิษ
- งานควบคุมโรค
- งานการเฝ้าระวัง
- งานระบาดวิทยา
- งานโรคติดต่อและสัตว์นำโรค
- งานโรคเอดส์

# โครงสร้างของสำนักงานปลัด อบต.

## หัวหน้าสำนักงานปลัด อบต.

นักบริหารงานทั่วไป(อำนาจการท้องถิ่นระดับต้น)(1)

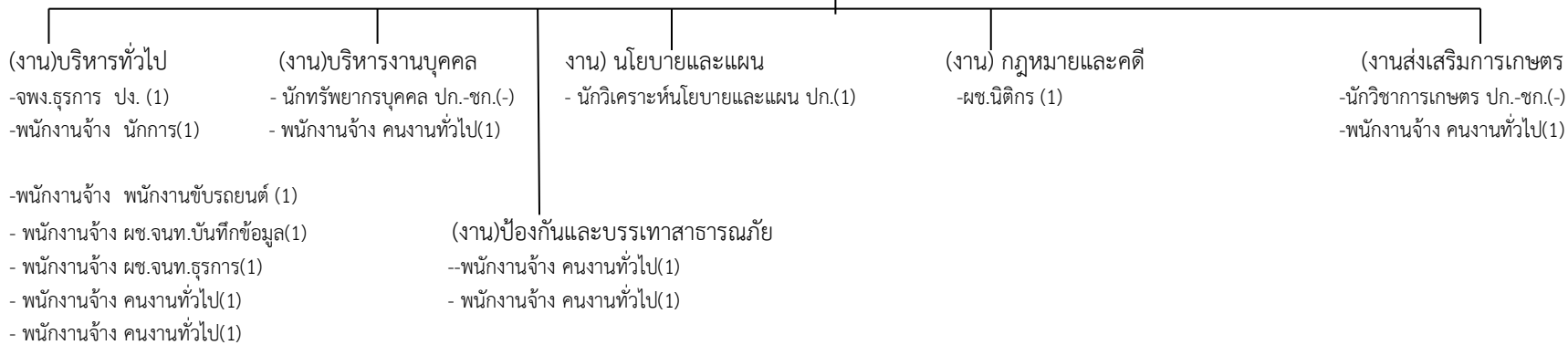

ระดับ	อำนาจการท้องถิ่น			วิชาการ				ทั่วไป			ลูกจ้างประจำ	พนักงานจ้าง		รวม
	ต้น	กลาง	สูง	ปฏิบัติการ	ชำนาญการ	ชำนาญการพิเศษ	เชี่ยวชาญ	ปฏิบัติงาน	ชำนาญงาน	อาวุโส		ภารกิจ	ทั่วไป	
จำนวน	1			1				1				4	7	14

# โครงสร้างองค์กร

## ผู้อำนวยการองค์กร

นักบริหารงานองค์กร(ผู้อำนวยการท้องถิ่นระดับต้น) (-)

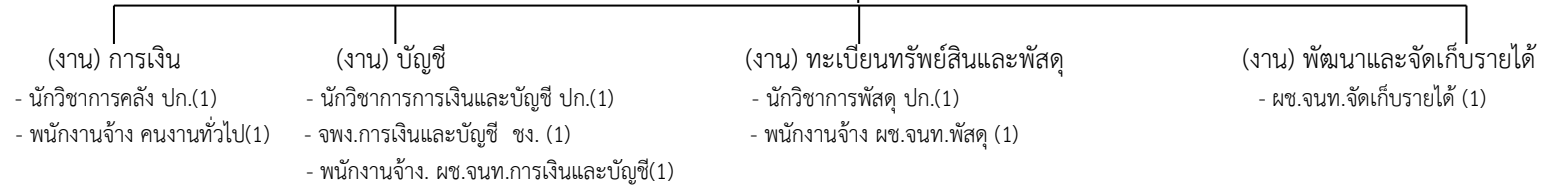

ระดับ	ผู้อำนวยการท้องถิ่น			วิชาการ				ทั่วไป			ลูกจ้างประจำ	พนักงานจ้าง		รวม
	ต้น	กลาง	สูง	ปฏิบัติการ	ชำนาญการ	ชำนาญการพิเศษ	เชี่ยวชาญ	ปฏิบัติงาน	ชำนาญงาน	อาวุโส		ภารกิจ	ทั่วไป	
จำนวน				3					1			3	1	8



# โครงสร้างกองช่าง

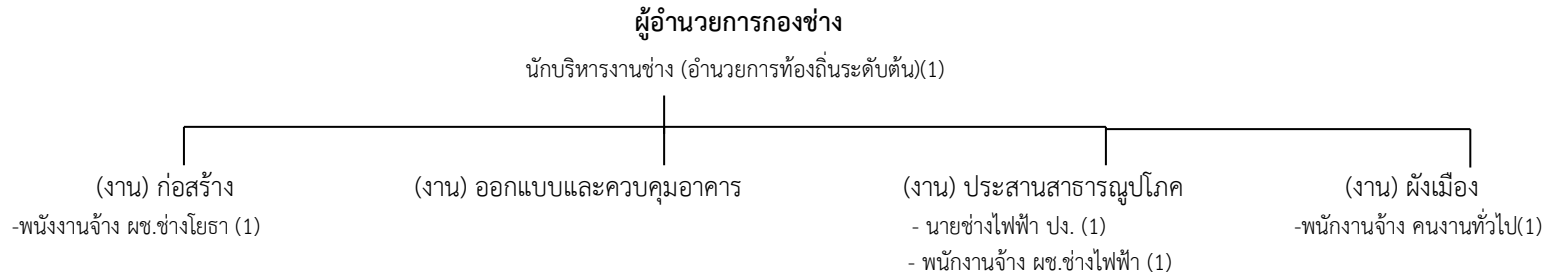

ระดับ	ผู้อำนวยการท้องถิ่น			วิชาการ				ทั่วไป			ลูกจ้างประจำ	พนักงานจ้าง		รวม
	ต้น	กลาง	สูง	ปฏิบัติการ	ชำนาญการ	ชำนาญการพิเศษ	เชี่ยวชาญ	ปฏิบัติงาน	ชำนาญงาน	อาวุโส		ภารกิจ	ทั่วไป	
จำนวน	1							1				2	1	5

# โครงสร้างกองการศึกษา ศาสนาและวัฒนธรรม

ผู้อำนวยการกองการศึกษา ศาสนาและวัฒนธรรม  
 นักบริหารงานศึกษา(อำนวยการท้องถิ่นระดับต้น) (-)

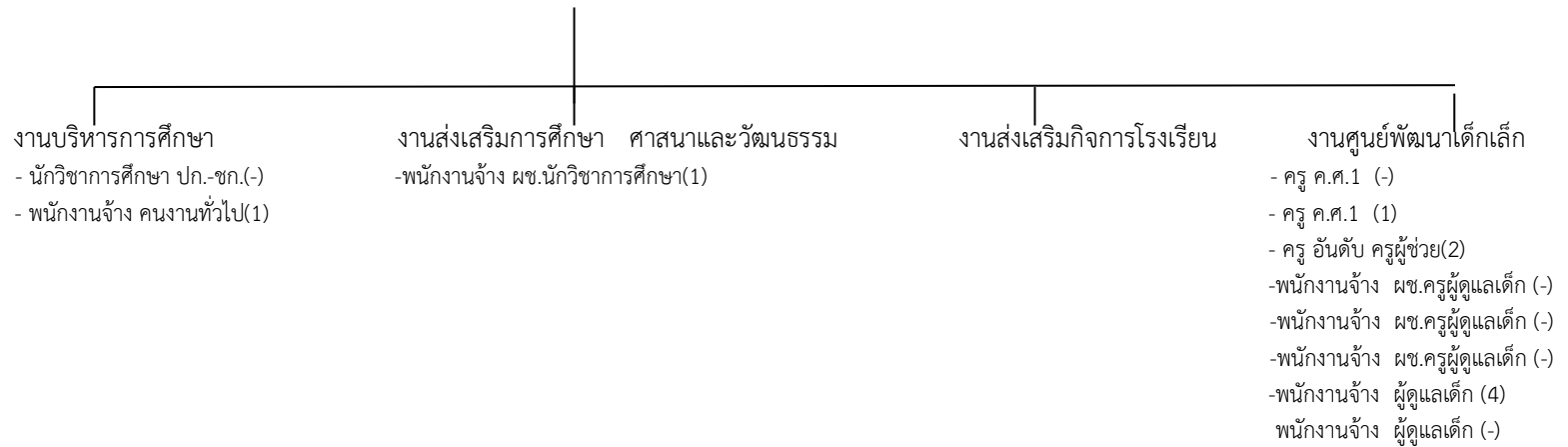

ระดับ	อำนวยการท้องถิ่น			วิชาการ			ทั่วไป			สายผู้สอน		ลูกจ้างประจำ	พนักงานจ้าง		รวม	
	ต้น	กลาง	สูง	ปฏิบัติการ	ชำนาญการ	เชี่ยวชาญพิเศษ	เชี่ยวชาญ	ปฏิบัติงาน	ชำนาญงาน	อาวุโส	ครูผู้ช่วย		ค.ศ.1	ภารกิจ		ทั่วไป
จำนวน											2	1		1	5	9

# โครงสร้างกองสวัสดิการสังคม

## ผู้อำนวยการกองสวัสดิการสังคม

นักบริหารงานสวัสดิการสังคม(ผู้อำนวยการท้องถิ่นระดับต้น) (1)

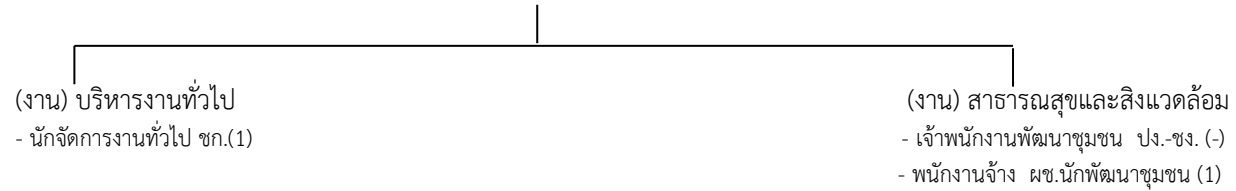

ระดับ	อำนาจการท้องถิ่น			วิชาการ				ทั่วไป			ลูกจ้างประจำ	พนักงานจ้าง		รวม
	ต้น	กลาง	สูง	ปฏิบัติการ	ชำนาญการ	ชำนาญการพิเศษ	เชี่ยวชาญ	ปฏิบัติงาน	ชำนาญงาน	อาวุโส		ภารกิจ	ทั่วไป	
จำนวน	1				1							1		3

11.บัญชีแสดงจัดคนลงสู่ตำแหน่งและการกำหนดเลขที่ตำแหน่งในส่วนราชการ

ที่	ชื่อ-สกุล	คุณวุฒิการศึกษา	กรอบอัตราเก่าเดิม				กรอบอัตราเก่าใหม่				ช่องเงินเดือน			หมายเหตุ
			เลขที่ตำแหน่ง	ตำแหน่ง	ประเภท	ระดับ	เลขที่ตำแหน่ง	ตำแหน่ง	ประเภท	ระดับ	เงินเดือน	เงินประจำตำแหน่ง	เงินเพิ่มอื่นๆ/เงินค่าตอบแทน	
1	พนักงานส่วนตำบล นายชัยสิทธิ์ พิลาสสมบัติ	ป.โท	00-0101-001	ปลัด อบต. (นักบริหารงาน อบต.)	8	บริหาร	20-3-00-1101-001	ปลัด อบต. (นักบริหารงานท้องถิ่น)	บท..	กลาง	30,100	7,000	7,000	ยุบ 59
2	น.ส.แสงเดือน เพ็ชรธรรม	ป.โท	00-0101-002	รองปลัด อบต. (นักบริหารงาน อบต.)	6	บริหาร	20-3-00-1101-002	รองปลัด อบต. (นักบริหารงานท้องถิ่น)	บท.	ต้น	25,190	3,500	-	
3	นายปฏิวัติ สมทรัพย์	ป.ตรี	01-0102-001	หัวหน้าสำนักปลัด อบต. (นักบริหารงานทั่วไป)	6	บริหาร	20-3-01-2101-001	หัวหน้าสำนักปลัด อบต. (นักบริหารงานทั่วไป)	อท.	ต้น	21,620	3,500	-	
4	-	-	04-0103-001	หัวหน้าส่วนการคลัง (นักบริหารงานการคลัง)	6	บริหาร	20-3-04-2102-001	ผอ.กองคลัง (นักบริหารงานการคลัง)	อท.	ต้น	28,850	3,500	-	
5	นายเสกศึก สำราญสุข	ป.ตรี	05-0104-001	หัวหน้าส่วนโยธา (นักบริหารงานช่าง)	6	บริหาร	20-3-05-2103-001	ผอ.กองช่าง (นักบริหารงานช่าง)	อท.	ต้น	18,060	3,500	-	
6	ว่าง	-	08-0801-001	หัวหน้าส่วนการศึกษาฯ (นักบริหารงานการศึกษา)	6	บริหาร	20-3-08-2107-001	ผอ.กองการศึกษาฯ (นักบริหารงานการศึกษา)	อท.	ต้น	28,850	3,500	-	
7	นายปรพพร ปัดตาเทศา	ป.ตรี	11-0106-001	หัวหน้าส่วนสวัสดิการสังคม (นักบริหารงานสวัสดิการสังคม)	6	บริหาร	20-3-11-2105-001	ผอ.กองสวัสดิการสังคม (นักบริหารงานสวัสดิการสังคม)	อท.	ต้น	21,620	3,500	-	
8	นางกชกร สมทรัพย์	ป.ตรี	01-0201-001	เจ้าหน้าที่วิเคราะห์นโยบาย และแผน	4	ทั่วไป	20-3-01-3103-001	นักวิเคราะห์นโยบายและ แผน	วิชาการ	ปก.	19,100	-	-	
9	ว่าง	-	01-0208-001	บุคลากร	3-5/6ว	ทั่วไป	20-3-01-3102-001	นักทรัพยากรบุคคล	วิชาการ	ปก./ชก.	25,750	-	-	
10	ว่าง	-	01-0708-001	นักวิชาการเกษตร	3-5/6ว	ทั่วไป	-	-	-	-	-	-	-	
11	น.ส.อหิตยา เพ็ชรรักษา	ป.ตรี	04-0304-001	นักวิชาการคลัง	5	ทั่วไป	20-3-04-3202-001	นักวิชาการคลัง	วิชาการ	ปก.	20,770	-	-	
12	นายสมคิด ชัยนา	ป.ตรี	04-0311-001	นักวิชาการพัสดุ	5	ทั่วไป	20-3-04-3204-001	นักวิชาการพัสดุ	วิชาการ	ปก.	20,400	-	-	

ที่	ชื่อ-สกุล	คุณวุฒิ การศึกษา	กรอบอัตรากำลังเดิม				กรอบอัตรากำลังใหม่				ช่องเงินเดือน			หมายเหตุ	
			เลขที่ตำแหน่ง	ตำแหน่ง	ประเภท	ระดับ	เลขที่ตำแหน่ง	ตำแหน่ง	ประเภท	ระดับ	เงินเดือน	เงิน ประจำ ตำแหน่ง	เงินเพิ่ม อื่นๆ/เงิน ค่าตอบแทน		
13	น.ส.อรุณฉาย ประทายนอก	ป.ตรี	04-0307-001	นวก.เงินและบัญชี	ทั่วไป	5	20-3-04-3201-001	นวก.เงินและบัญชี	วิชาการ	ปก.	20,400	-	-	ยุบ ปี 59	
14	ว่าง	-	08-0805-001	นวก.ศึกษา	ทั่วไป	3-5/6ว	20-3-08-3803-001	นวก.ศึกษา	วิชาการ	ปก./ชก.	25,750	-	-		
15	นางจุมพิต คุณล้าน	ป.ตรี.	11-0209-001	จนท.บริหารงานทั่วไป	ทั่วไป	6ว	20-3-11-3101-001	นักจัดการงานทั่วไป	วิชาการ	ชก.	22,040	-	-		
16	น.ส.สุรัญชานา นานอก	ป.ตรี	01-0112-001	จพง.ธุรการ	ทั่วไป	4	20-3-01-4101-001	จพง.ธุรการ	ทั่วไป	ปง.	16,340	-	-		
17	น.ส.เมทินี เกิดสิน	ป.ตรี	04-0306-001	จพง.การเงินและบัญชี	ทั่วไป	5	20-3-04-4201-001	จพง.การเงินและบัญชี	ทั่วไป	ชง.	16,550	-	-		
18	นายปรีชา กองทุ่งมน	ป.ตรี	05-0523-001	ช่างไฟฟ้า	ทั่วไป	2	20-3-05-4706-001	นายช่างไฟฟ้า	ทั่วไป	ปง.	12,180	-	1,105		
19	ว่าง	-	05-0503-002	ช่างโยธา	ทั่วไป	1-3/4	-	-	-	-	-	-	-		
20	ว่าง	-	11-0703-001	เจ้าพนักงานพัฒนาชุมชน	ทั่วไป	2-4/5	20-3-11-4801-001	จพง.พัฒนาชุมชน	ทั่วไป	ปง./ชง.	21,370	-	-		
21	ว่าง	-	30-2-0224	ครู	ผู้สอน	คศ.1	30-2-0224	ครู	ผู้สอน	คศ.1	20,320	-	-		
22	น.ส.สุมาลี ปานพูน	ป.โท	30-2-0225	ครู	ผู้สอน	คศ.1	30-2-0225	ครู	ผู้สอน	คศ.1	20,320	-	-		
23	นางปภัสสร สายมนตรี	ป.ตรี	30-2-0695	ครูผู้ดูแลเด็ก	ผู้สอน	ครูผู้ช่วย	30-2-0695	ครูผู้ดูแลเด็ก	ผู้สอน	ครูผู้ช่วย	16,570	-	-		
24	น.ส.ทองพวน ชัยปัญหา	ป.ตรี	30-2-0696	ครูผู้ดูแลเด็ก	ผู้สอน	ครูผู้ช่วย	30-2-0696	ครูผู้ดูแลเด็ก	ผู้สอน	ครูผู้ช่วย	16,570	-	-		
<b>พนักงานจ้าง</b>															
25	นายจารุศักดิ์ ปุลาโส	ป.ตรี	-	ผช.นิติกร	ภารกิจ	-	-	ผช.นิติกร	ภารกิจ	-	17,160	-	-		
26	นางจรินทร์ ศรีปราชาวิทยา	ป.ตรี	-	ผช.นักวิชาการศึกษา	ภารกิจ	-	-	ผช.นักวิชาการศึกษา	ภารกิจ	-	18,690	-	-		
27	นายสุรศักดิ์ กสิผล	ป.ตรี	-	ผช.นักพัฒนาชุมชน	ภารกิจ	-	-	ผช.นักพัฒนาชุมชน	ภารกิจ	-	16,860	-	-		
28	น.ส.วิมลพร หลักคำพันธ์	ป.ตรี	-	ผช.จนท.การเงินและบัญชี	ภารกิจ	-	-	ผช.จนท.การเงินและบัญชี	ภารกิจ	-	10,940	-	2,000		
29	นายจริเมธ รักษาภักดี	ปวช.	-	ผช.จนท.พัสดุ	ภารกิจ	-	-	ผช.จนท.พัสดุ	ภารกิจ	-	9,400	-	2,000		
30	นายธำรง คุณล้าน	ปวช.	-	ผช.จนท.จัดเก็บรายได้	ภารกิจ	-	-	ผช.จนท.จัดเก็บรายได้	ภารกิจ	-	11,130	-	2,000		
31	น.ส.อชิรญา สุพะกะ	ป.ตรี	-	ผช.จนท.ธุรการ	ภารกิจ	-	-	ผช.จนท.ธุรการ	ภารกิจ	-	9,400	-	2,000		
32	นายลิขิต จิตรนอก	ปวส.	-	ผช.ช่างโยธา	ภารกิจ	-	-	ผช.ช่างโยธา	ภารกิจ	-	11,540	-	1,745		
33	นายสมชาย ลุนสมบัติ	ปวช.	-	ผช.ช่างไฟฟ้า	ภารกิจ	-	-	ผช.ช่างไฟฟ้า	ภารกิจ	-	10,570	-	2,000		
34	นายจตุรภัทร ห้อยไธสง	ปวท.	-	ผช.จนท.บันทึกข้อมูล	ภารกิจ	-	-	ผช.จนท.บันทึกข้อมูล	ภารกิจ	-	10,940	-	2,000		
35	นายเฉลิมชัย ขจรภพ	ม.3	-	พนักงานขับรถยนต์	ภารกิจ	-	-	พนักงานขับรถยนต์	ภารกิจ	-	11,770	-	1,515		
36	ว่าง	-	-	ผช.ครูผู้ดูแลเด็ก(คุณวุฒิ)	ภารกิจ	-	-	ผช.ครูผู้ดูแลเด็ก(คุณวุฒิ)	ภารกิจ	-	-	-	-	อุดหนุน	
37	ว่าง	-	-	ผช.ครูผู้ดูแลเด็ก(คุณวุฒิ)	ภารกิจ	-	-	ผช.ครูผู้ดูแลเด็ก(คุณวุฒิ)	ภารกิจ	-	-	-	-	อุดหนุน	
38	ว่าง	-	-	ผช.ครูผู้ดูแลเด็ก(ทักษะ)	ภารกิจ	-	-	ผช.ครูผู้ดูแลเด็ก(ทักษะ)	ภารกิจ	-	-	-	-	อุดหนุน	

ที่	ชื่อ-สกุล	คุณวุฒิ การศึกษา	กรอบอัตราค่าจ้างเดิม				กรอบอัตราค่าจ้างใหม่				ช่องเงินเดือน			หมายเหตุ	
			เลขที่ตำแหน่ง	ตำแหน่ง	ประเภท	ระดับ	เลขที่ตำแหน่ง	ตำแหน่ง	ประเภท	ระดับ	เงินเดือน	เงิน ประจำ ตำแหน่ง	เงินเพิ่มอื่นๆ/เงิน ค่าตอบแทน		
	<b>พนักงานจ้าง</b>														
39	นายนิคม สุริยะ	ป.4	-	นักการ	ทั่วไป	-	-	นักการ	ทั่วไป	-	9,000	-	1,000		
40	นางสุพัตรา เทินสระเกษ	ม.3	-	คนงานทั่วไป	ทั่วไป	-	-	คนงานทั่วไป	ทั่วไป	-	9,000	-	1,000		
41	นายทัยดำ รักษาภักดี	ม.3	-	คนงานทั่วไป	ทั่วไป	-	-	คนงานทั่วไป	ทั่วไป	-	9,000	-	1,000		
42	นายจักรไชย ปัตตาเทศา	ม.6	-	คนงานทั่วไป	ทั่วไป	-	-	คนงานทั่วไป	ทั่วไป	-	9,000	-	1,000		
43	นายสุทัศน์ แก้วโยธา	ป.ตรี	-	คนงานทั่วไป	ทั่วไป	-	-	คนงานทั่วไป	ทั่วไป	-	9,000	-	1,000		
44	นางดารุณี โหมคนอก	ม.3	-	คนงานทั่วไป	ทั่วไป	-	-	คนงานทั่วไป	ทั่วไป	-	9,000	-	1,000		
45	นางก่องศรี ทหารศรี	ม.6	-	คนงานทั่วไป	ทั่วไป	-	-	คนงานทั่วไป	ทั่วไป	-	9,000	-	1,000		
46	น.ส.ประภาพร ชัยพรม	ป.ตรี	-	คนงานทั่วไป	ทั่วไป	-	-	คนงานทั่วไป	ทั่วไป	-	9,000	-	1,000		
47	นายสุนทร ชัยพรม	ม.3	-	คนงานทั่วไป	ทั่วไป	-	-	คนงานทั่วไป	ทั่วไป	-	9,000	-	1,000		
48.	นายธวัชชัย อนันตสุข	ปวส.	-	คนงานทั่วไป	ทั่วไป	-	-	คนงานทั่วไป	ทั่วไป	-	9,000	-	1,000		
49	นางนิรชา กำเนิด	ป.ตรี	-	ผู้ดูแลเด็ก	ทั่วไป	-	-	ผู้ดูแลเด็ก	ทั่วไป	-	9,000	-	1,000		
50	น.ส.อนุชิตา นานา	ป.ตรี	-	ผู้ดูแลเด็ก	ทั่วไป	-	-	ผู้ดูแลเด็ก	ทั่วไป	-	9,000	-	1,000		
51	น.ส.สุดา หวัดไทยสง	อนุปริญญา	-	ผู้ดูแลเด็ก	ทั่วไป	-	-	ผู้ดูแลเด็ก	ทั่วไป	-	9,000	-	1,000		
52	นางอัญญรัตน์ ทรัพย์สว่างกุล	ม.6	-	ผู้ดูแลเด็ก	ทั่วไป	-	-	ผู้ดูแลเด็ก	ทั่วไป	-	9,000	-	1,000		
53	ว่าง	-	-	ผู้ดูแลเด็ก	ทั่วไป	-	-	ผู้ดูแลเด็ก	ทั่วไป	-	9,000	-	1,000		

หมายเหตุ บท.คือ บริหารท้องถิ่น,อท.คือ อำนวยการท้องถิ่น,ปก/ชก.คือ ปฏิบัติการ/ชำนาญการ,ปง./ชง.คือ ปฏิบัติงาน/ชำนาญงาน

## 12. แนวทางการพัฒนาพนักงานส่วนตำบล

พนักงานส่วนตำบลและพนักงานจ้างขององค์การบริหารส่วนตำบลโนนเพ็ด จะพึงปฏิบัติหน้าที่ด้วยความซื่อสัตย์ สุจริตอย่างเต็มความสามารถ ด้วยความรอบคอบ รวดเร็ว ขยันหมั่นเพียร โดยคำนึงถึงผลประโยชน์ของราชการ และให้บริการประชาชนอย่างสม่ำเสมอ

องค์การบริหารส่วนตำบลโนนเพ็ด จะกำหนดแนวทางการพัฒนาพนักงานส่วนตำบล โดยการจัดทำแผนแม่บท การพัฒนาพนักงานส่วนตำบลเพื่อเพิ่มพูนความรู้ ทักษะ ทักษะคนดี มีคุณธรรมจริยธรรม อันจะทำให้การปฏิบัติหน้าที่ของพนักงานส่วนตำบลเป็นไปอย่างมีประสิทธิภาพ โดยให้พนักงานส่วนตำบลทุกคน ทุกตำแหน่งได้มีโอกาสที่จะได้รับการพัฒนาภายในช่วงระยะเวลาตามแผนอัตรากำลัง 3 ปี ทั้งนี้วิธีการพัฒนาอาจใช้วิธีการใดวิธีการหนึ่งหรือหลายวิธีก็ได้ เช่น การปฐมนิเทศการฝึกอบรม การศึกษาดูงาน การประชุมเชิงปฏิบัติการ ฯลฯ ประกอบในการพัฒนาพนักงานส่วนตำบลและพนักงานจ้าง เพื่อให้งานเป็นไปอย่างมีประสิทธิภาพและประสิทธิผล บังเกิดผลดีแก่ประชาชนในท้องถิ่นและให้เกิดเป็นองค์กรแห่งความรู้ต่อไป

## 13. ประกาศคุณธรรม จริยธรรม ของพนักงานส่วนตำบล

องค์การบริหารส่วนตำบลโนนเพ็ด ได้ประกาศคุณธรรมจริยธรรมของพนักงานส่วนตำบลและลูกจ้าง ดังนี้

1. การยึดมั่นในระบบประชาธิปไตยอันมีพระมหากษัตริย์ทรงเป็นประมุข
2. การยึดมั่นในคุณธรรมและจริยธรรม
3. การมีจิตสำนึกที่ดี ซื่อสัตย์ และรับผิดชอบ
4. การยึดถือประโยชน์ของประเทศชาติเหนือกว่าประโยชน์ส่วนตนและไม่มีผลประโยชน์ทับซ้อน
5. การยืนหยัดทำในสิ่งที่ถูกต้อง เป็นธรรม และถูกกฎหมาย
6. การให้บริการแก่ประชาชนด้วยความรวดเร็ว มีอัธยาศัย และไม่เลือกปฏิบัติ
7. การให้ข้อมูลข่าวสารแก่ประชาชนอย่างครบถ้วน ถูกต้องและไม่บิดเบือนข้อเท็จจริง
8. การมุ่งผลสัมฤทธิ์ของงาน รักษามาตรฐาน มีคุณภาพโปร่งใส และตรวจสอบได้
9. การยึดมั่นในหลักจรรยาวิชาชีพขององค์กร
10. การสร้างจิตสำนึกให้ประชาชนในท้องถิ่นประพடுத்தตนเป็นพลเมืองที่ดี ร่วมกันพัฒนาชุมชนให้น่าอยู่คู่คุณธรรมและคุณภาพสิ่งแวดล้อมให้สอดคล้องกับรัฐธรรมนูญฉบับปัจจุบัน